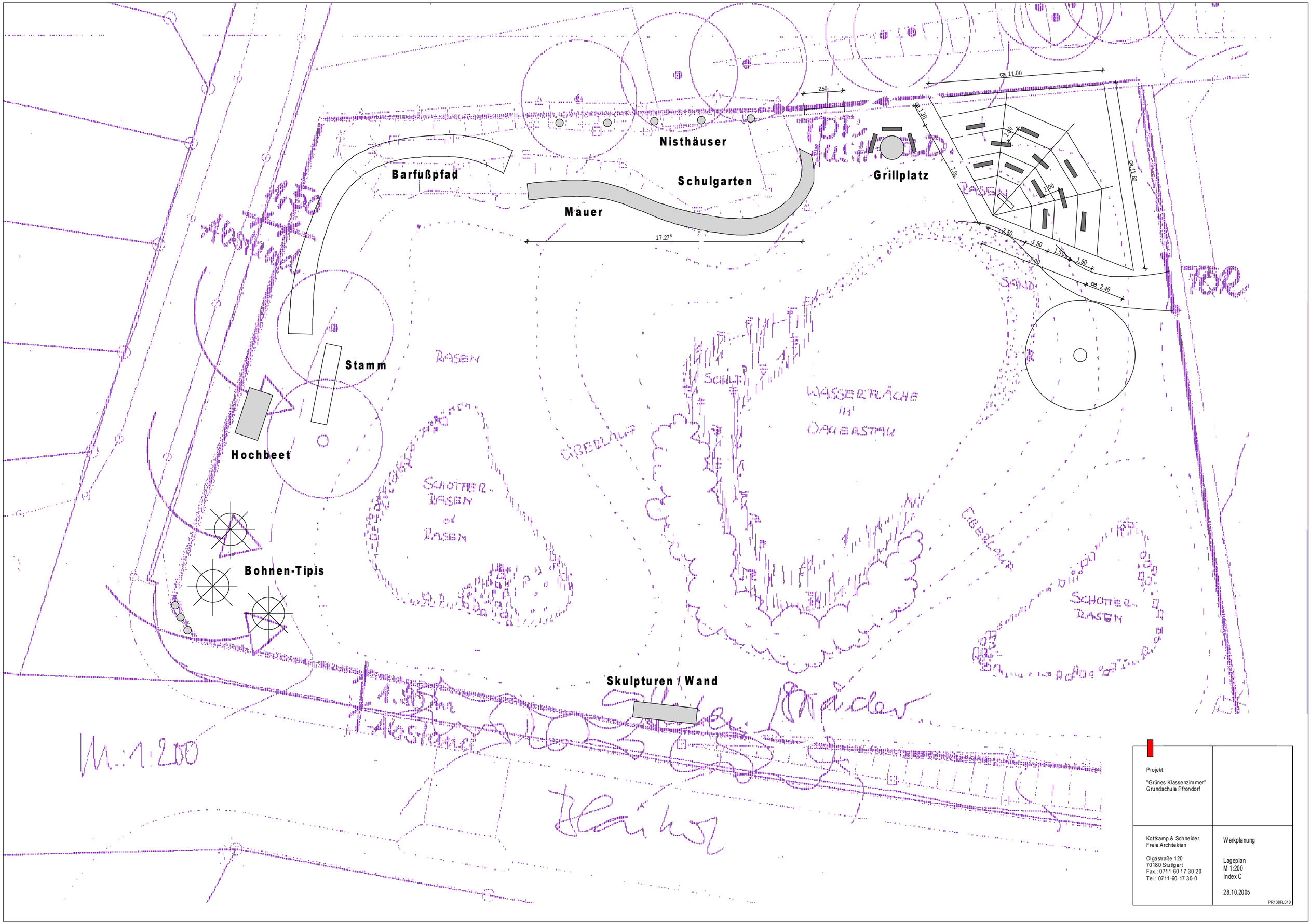

Projekt:

"Grünes Klassenzimmer"
Grundschule Pfrondorf

Kottkamp & Schneider
Freie Architekten

Olgastraße 120
70180 Stuttgart
Fax.: 0711-60 17 30-20
Tel.: 0711-60 17 30-0

Werkplanung

Lageplan
M 1:200
Index C

28.10.2005

PR138PL010